

Mind Express™

La créativité sans frontières

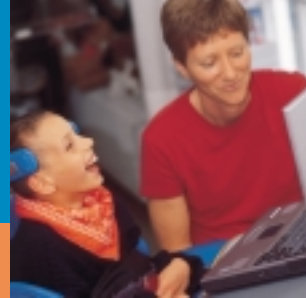

Toute personne encadrant des enfants avec un handicap communicatif sait combien la préparation de nouveaux exercices prend du temps. Grâce à Mind Express™, tous les travaux de découpage et de collage appartiennent définitivement au passé. Ce nouveau logiciel, facile à utiliser, contient tout ce dont un orthophoniste ou un enseignant a besoin pour rapidement concevoir des tableaux de communication et de nouveaux exercices. Avec Mind Express™, les combinaisons les plus variées de pictogrammes, d'images, de paroles, de musique et de sons sont du gâteau. La seule limite à Mind Express™ est votre propre inventivité.

Un résultat magnifique en un rien de temps



Mind Express™ contient un grand nombre de pictogrammes permettant à tout utilisateur de PC de composer un tableau de communication, un nouvel exercice ou un jeu thérapeutique original en deux temps trois mouvements. Mieux encore, quelques clics

de souris suffisent pour adapter les exercices au monde et à l'handicap spécifiques de chaque enfant. Ainsi l'accompagnateur peut se concentrer pleinement sur l'amélioration du vocabulaire et de la communication de l'enfant.

Quand les images deviennent des mots

Avec Mind Express™, l'enfant forme certains mots et phrases en désignant des images et des pictogrammes. Le module linguistique, et le texte-à-parole, prononce tout correctement d'une voix claire et agréable (RealSpeak™). Le module grammatical incorporé garantit une conjugaison automatique et une construction correcte des phrases. Les mots prononcés renforcent également l'interaction entre

accompagnateur et enseignant, ainsi que la cohésion entre camarades de classe. Mind Express™ est le logiciel par excellence pour l'aide à la communication.

Motivant et stimulant

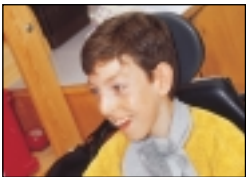

Les enfants semblent extrêmement intéressés de travailler avec Mind Express™. Ils peuvent tout contrôler eux-mêmes grâce aux diverses possibilités de commande. Cela renforce leur dignité et leur donne envie de faire plus. A chaque fois qu'un exercice a été fait

correctement, des applaudissements retentissent par exemple des haut-parleurs. A chaque sélection d'un pictogramme, un fragment sonore est audible ou une lettre est imprimée. Toutes ces possibilités attrayantes animent la thérapie et la leçon.

La thérapie en classe ou chez soi



Mind Express™ est une boîte à outils ouverte et universelle pour de nombreuses applications. Ce logiciel peut servir, par exemple, d'instrument de recherche pour détecter quels pictogrammes, quel vocabulaire et quelles possibilités de commande sont les plus appropriés pour un enfant. Il permet également de répéter des exercices

thérapeutiques à la maison avec l'accompagnateur personnel. Dès que l'enfant peut travailler avec l'interface - en général après peu de temps - l'accompagnateur et l'enseignant peuvent communiquer de façon plus simple et plus créative avec l'enfant.



Mind Express™

La créativité sans frontières

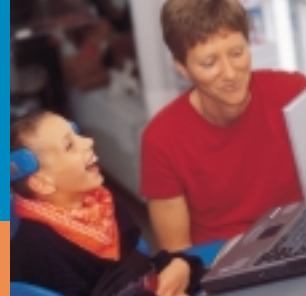

Une abondance de pictogrammes



Mind Express™ contient un certain nombre de bibliothèques standard avec des pictogrammes. Ceux-ci permettent de constituer de nouveaux tableaux de communication à discrétion. De nouveaux pictogrammes ou de nouvelles photos peuvent également être ajoutés.

- Bliss
- Beta
- Rebus
- PCS
- Pictos
- Picture this

Bricoler et animer

Mind Express™ contient tous les instruments pour rapidement concevoir des exercices thérapeutiques et éducatifs. Chaque exercice est enregistré sur le disque dur afin d'être réutilisé ultérieurement, y compris pour un autre enfant.

- liens entre pages
- combinaisons de fonctions
- utilisation de sons
- démarrage d'autres programmes

Simple à utiliser

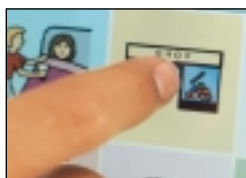

Mind Express™ regroupe tous les pictogrammes dans des tableaux clairs et rapidement accessibles. Les pictogrammes peuvent être sélectionnés via un écran tactile, une souris, un trackball, un joystick ou par balayage. Ainsi chaque enfant travaille avec l'interface qui lui convient le mieux.

- scanning ligne-colonne, colonne-ligne, zigzag, par blocs, linéaire et auditif
- écran tactile, souris, trackball, joystick

Multimédia



Mind Express™ fonctionne avec un environnement multimédia Windows, ce qui permet d'expérimenter avec les images et les sons: utilisation de ses propres photos ou dessins au lieu des pictogrammes, constitution d'une véritable médiathèque avec des fragments sonores enregistrés soi-même,... Mind Express™ rend possible tout ce qui est imaginable.

- insertion de ses propres photos et dessins
- enregistrement de sons et de messages via l'enregistreur incorporé

Ecriture de lettres

Mind Express™ permet de rapidement écrire une lettre, une liste de courses ou un article, le tout avec une orthographe et une conjugaison impeccables. Les lettres peuvent être enregistrées, lues et imprimées (y compris avec une imprimante sans fil).

- traitement de texte incorporé
- lien avec les pictogrammes

Dix sur dix en grammaire

Le module grammatical unique de Mind Express™ garantit la conjugaison automatique et la construction correcte des phrases. Une communication aisée commence en effet par le bon usage de la langue.

- français
- néerlandais
- anglais
- allemand
- suédois

Un simple PC suffit

Mind Express™ fonctionne avec un PC Windows standard. Les exigences suivantes sont requises au niveau du système:

- Processeur Pentium
- Windows 95 ou plus
- Mémoire 32 MB RAM
- Carte son 16 bit ou plus, tournant sous des applications multimédia Windows



technologie et intégration

Sint-Pietersnieuwstraat 41 • B-9000 Gand • Belgique

tél + 32 (0)9/264.33.91

fax + 32 (0)9/264.35.94

e-mail info@tni.be

web www.tni.be